

民吉の足跡を辿る

2022年に、瀬戸の磁祖である加藤民吉が誕生してから250年を迎えます。この記念すべき年に向けて、民吉が九州で修業した足跡を辿り、改めて民吉の偉業を再認識していただく視察研修事業の参加者を募集します。

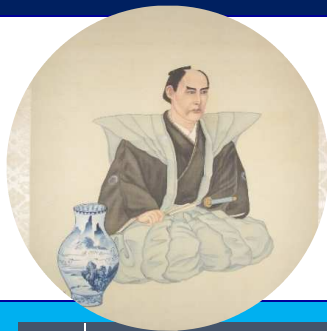

■お申し込み方法

申込期限までに、下記申込書に必要事項を記入のうえ、FAX若しくは郵送にてお申し込みください。詳しい応募方法は裏面(募集要項)をご参照ください。

■お問い合わせ先/瀬戸市まるっとミュージアム・観光協会 TEL:85-2730

■主催/瀬戸市制施行90周年磁祖加藤民吉顕彰事業実行委員会・瀬戸市



	行程(予定)	食事マーク: 朝 昼 夕												
1/26 (日)	<table border="1"> <tr><td>8:00</td><td>名古屋駅集合</td></tr> <tr><td>8:36</td><td>名古屋駅発(新幹線)</td></tr> <tr><td>11:57</td><td>博多到着</td></tr> <tr><td>12:30</td><td>博多駅発(バス)</td></tr> <tr><td>14:15</td><td>長崎県北松浦郡佐々町周辺視察</td></tr> <tr><td>17:00</td><td>ホテル着(佐世保)</td></tr> </table>	8:00	名古屋駅集合	8:36	名古屋駅発(新幹線)	11:57	博多到着	12:30	博多駅発(バス)	14:15	長崎県北松浦郡佐々町周辺視察	17:00	ホテル着(佐世保)	佐世保泊 朝× 昼× 夕○
8:00	名古屋駅集合													
8:36	名古屋駅発(新幹線)													
11:57	博多到着													
12:30	博多駅発(バス)													
14:15	長崎県北松浦郡佐々町周辺視察													
17:00	ホテル着(佐世保)													
1/27 (月)	<table border="1"> <tr><td>8:45</td><td>ホテル発(バス)</td></tr> <tr><td>14:00</td><td>熊本県天草市周辺視察</td></tr> <tr><td>17:00</td><td>ホテル着(天草市)</td></tr> </table>	8:45	ホテル発(バス)	14:00	熊本県天草市周辺視察	17:00	ホテル着(天草市)	天草泊 朝○ 昼○ 夕○						
8:45	ホテル発(バス)													
14:00	熊本県天草市周辺視察													
17:00	ホテル着(天草市)													
1/28 (火)	<table border="1"> <tr><td>8:00</td><td>ホテル発(バス)</td></tr> <tr><td>8:30</td><td>天草市周辺視察</td></tr> <tr><td>13:30</td><td>熊本駅</td></tr> <tr><td>15:10</td><td>博多駅発(新幹線)</td></tr> <tr><td>18:30</td><td>名古屋駅着(解散)</td></tr> </table>	8:00	ホテル発(バス)	8:30	天草市周辺視察	13:30	熊本駅	15:10	博多駅発(新幹線)	18:30	名古屋駅着(解散)	朝○ 昼○ 夕×		
8:00	ホテル発(バス)													
8:30	天草市周辺視察													
13:30	熊本駅													
15:10	博多駅発(新幹線)													
18:30	名古屋駅着(解散)													

長崎県北松浦郡佐々町 (写真提供: 瀬戸市)



熊本県天草市 (写真提供: 瀬戸市)



★旅行代金 お一人様 **70,000円** (税込)

(代金には一部の食費(左表○印)及び宿泊代、往復新幹線代を含みます。)

★最少催行人員: **10名**

★客室: **洋室シングル**(バス・トイレ付)

※視察先及び行程は変更となることがあります。

民吉の足跡を辿る視察研修事業 参加申込書

フリガナ			生年月日	性別
氏名			年 月 日	男・女
住所	〒 -		連絡先	TEL
				FAX
				携帯
勤務先 (学校) ※市外在住の方のみ	名称		■申込期間 令和元年12月24日(火) ※必着	
	所在地		■申込先 (株)日本旅行 名古屋法人営業支店 FAX 052-232-6711	

瀬戸市制施行90周年事業 民吉の足跡を辿る視察研修事業 参加募集要項

1 目的

2022年に、瀬戸の磁祖である加藤民吉が誕生してから250年を迎えます。この記念すべき年に向けて、民吉が九州で修業した足跡を辿り、改めて民吉の偉業を再認識していただくことを目的とします。

2 主催

瀬戸市制施行90周年磁祖加藤民吉顕彰事業実行委員会・瀬戸市

3 期間

令和2年1月26日（日）～28日（火） 2泊3日

4 募集人数

18名（最少催行人数10名）※定員を超えた場合は抽選

5 参加決定

参加の可否は、申し込み締め切り後12月27日（金）に結果通知を発送いたします。

6 経費

参加者負担金（旅行代金） お一人 70,000円

※負担金には一部の食費（朝食・昼食・夕食 各2回分）及び宿泊代、往復新幹線代金を含みます。

7 事前説明会及び民吉講座

令和2年1月11日（土）午前10時～11時30分 瀬戸市文化センター文化交流館1階12会議室

※参加決定通知とあわせて参加者へ別途ご案内します。

8 参加資格

- 市内在住・在勤・在学の方（中学生以下は対象外、未成年者は保護者の同意が必要です。）
- 加藤民吉に関心があり、視察研修の目的を理解・賛同し、行程に従って規律ある団体行動ができる方
- 事前説明会及び民吉講座を含めた全行程に参加できる方

9 申込方法

表面の参加申込書に必要事項を記入のうえ、申込期限までに下記までFAX若しくは郵送にてお申し込みください。

【申込期限】令和元年12月24日（火）※必着

【申込先】（株）日本旅行名古屋法人営業支店

〒460-0008 名古屋市中区栄2丁目11番30号セントラルビル1F

FAX 052-232-6711

10 その他

- 参加申込書に記入いただいた個人情報は、本事業における運送・宿泊機関等の提供するサービス手配のための手続きに必要な範囲内で利用します。
- 参加キャンセルの場合、納入済の参加費用については既に要した費用や旅行社既定の取消料を差し引き、残金を返還します。
- この旅行における急激かつ偶然な外来の事故による損害について、主催者は、故意・過失のない限り、一切責任を負いません。必ず、各自旅行保険にご加入ください。

旅行条件書 詳しい旅行条件を説明した書面をお渡しいたしますので、事前にご確認の上お申し込みください。

当パンフレットは次の条件に基づきます。

1. 募集型企画旅行契約

この旅行は単日本旅行 名古屋法人営業支店（以下「当社」といいます。）が企画・募集し、実施する旅行であり、この旅行に参加されるお客様は当社と募集型企画旅行契約を締結することになります。なお、募集型企画旅行契約の内容・条件は、当パンフレットに記載されている条件のほか、ご旅行お申し込み時にお渡しする旅行条件書、出発前にお渡しする最終旅行日程表及び当社旅行業約款募集型企画旅行契約の部によります。

2. 旅行のお申し込みと契約の成立

- 申込書に所定事項をご記入のうえ、申込金（旅行代金）を添えてお申し込みいただきます。
- 電話、郵便、ファクスその他の通信手段によるお申し込みの場合、当社から予約の旨を通知した後、予約の申し込みの翌日から起算して3日以内に申込書の提出と申込金の支払いをしていただきます。
- 募集型企画旅行契約は、契約の締結を承諾し、申込金を受領したときに成立したものとします。

3. 旅行代金のお支払い

旅行代金は、旅行開始日の前日から起算してさかのぼって14日前にある日より前にお支払いいただきます。

4. 旅行中止の場合

ご参加のお客様が当パンフレットに明示した最少催行人員に満たない場合、当社は旅行の催行を中止する場合があります。この場合、旅行開始日の前日から起算してさかのぼって3日前にある日より前に連絡させていただきます。お預かりしている旅行代金の全額をお返します。

5. 旅行代金に含まれるもの及び含まれないもの

- パンフレットに記載された旅行日程に明示された交通費、食費、入場料、消費税等諸税が含まれます。
- 旅行日程に記載のない交通費等の諸費及び個人的性質の諸費用は含まれません。

6. お客様からの旅行契約の解除（取消料）

お客様はいつでも次に定める取消料（お一人様につき）をお支払いのうえ、旅行契約の解除をすることができます。なお、取消料とは、お客様が当社の営業日、営業時間に解除する旨をお申し出いただいた日とします。

日帰り	取消日	11日前	10～8日	7～2日前	前日	当日	旅行開始後及び無連絡不参
	取消料	無料	20%	30%	40%	50%	100%
宿泊	取消日	21日前	20～8日	7～2日前	前日	当日	旅行開始後及び無連絡不参
	取消料	無料	20%	30%	40%	50%	100%

旅行企画・実施



旅行業公正取引協議会 会員

中相No.19-053

株式会社日本旅行 名古屋法人営業支店

観光庁長官登録旅行業第2号 〒460-0008 名古屋市中区栄2丁目11番30号 セントラルビル1F

7. 個人情報の取り扱いについて

- 当社では、お客様からご提供いただいた個人情報について、お客様との連絡のためや運送、宿泊機関等の提供するサービスの手配及び受領のために必要な範囲内で利用させていただきます。
- その他、当社の個人情報の取り扱いにつきましては、当社ホームページ（<http://www.nta.co.jp>）をご参照ください。
- 個人情報の取り扱いに関する問い合わせ先 単日本旅行 名古屋法人営業支店（担当 山本哲也 TEL:052-232-6710）

8. ご旅行条件・旅行代金の基準

この旅行条件は、2019年11月26日現在の運賃・料金を基準としています。

※特別な配慮を必要とする方のお申込みについてお客様の状況によっては、当初の手配内容に含まれていない特別な配慮、措置が必要になる可能性があります。特別な配慮・装置が必要となる可能性がある方は、ご相談させていただきますので係員に必ずお申し出ください。

お問い合わせ・お申込みは・・・

(株)日本旅行 名古屋法人営業支店

〒460-0008 名古屋市中区栄2丁目11番30号 セントラルビル1F

TEL 052-232-6710 FAX 052-232-6711

営業日 月～金 9:30～17:30（土日祝定休）

総合旅行業務取扱管理者 山本哲也

担当者 高橋孝忠